

OREV

Segurança, Governança, Compliance e Auditoria, LGPD e Proteção Cibernética, tudo em uma única ferramenta. Tenha a gestão da infraestrutura e dos dados da empresa em suas mãos, com plena visibilidade de todas as atividades virtuais e em tempo real.

A CYBERSEGURANÇA DETERMINANDO OS RUMOS DO SEU NEGÓCIO

Nos dias atuais, a segurança tecnológica ganhou mais força nas Organizações, determinando de que forma o negócio pode ser afetado caso ocorram problemas relacionados a perda de acesso, ataques cibernéticos, roubo de dados, a indisponibilidade de serviços, dentre outros eventos que podem interferir no funcionamento correto das atividades das empresas.

É preciso ir além dos serviços de segurança física, e priorizar também a cybersegurança do negócio. Nesse contexto apresentamos a **OREV**, um *software* israelense que monitora, analisa e age em tempo real em caso de ataques, fraudes, vazamentos de dados, falhas e muito mais.

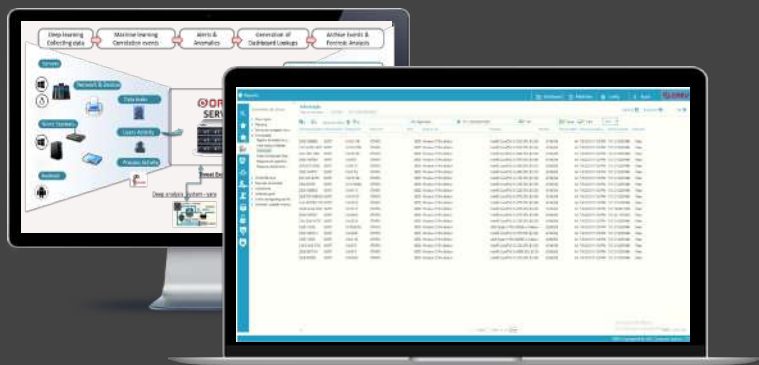

All-in-one Cyber Platform

Englobando dezenas de funcionalidades de diversas ferramentas de mercado, posicionadas em diversos setores e conceitos diferentes, em apenas uma plataforma, OREV utiliza a tecnologia de machine learning e análise comportamental, possibilitando que dezenas de milhares de computadores e usuários sejam auditados em tempo real, em um único ponto de controle.

COMO A ESTRUTURA OREV FUNCIONA?

OREV coleta as informações através de agentes instalados nas máquinas, os quais não consomem recursos pois nada é processado no *endpoint*. O servidor central recebe as informações enviadas pelos agentes e as analisa com base em correlacionamentos, bem como em consulta as bases de assinaturas do vírus total [www.virustotal.com.br] e base própria para verificação de ameaças conhecidas. Quando não são reconhecidas assinaturas, OREV se baseia em comportamento e análises de padrões para identificar ameaças diversas, inclusive comportamentos de aplicações e usuários e ameaças *zero-day*.

IMPLEMENTAÇÃO RÁPIDA E FÁCIL

- Não é requerida configuração especial
- Não afeta performance do sistema operacional
- Carga do software do servidor é rápida
- Não impacta na performance da rede
- Fácil de controlar

Tenha à mão informações vitais como auditoria de tráfego, rastreamento da origem de contaminações e ataques, falhas de autenticação, análise de vulnerabilidades, alertas em tempo real em dashboards customizáveis e muito mais.

OREV faz parte da empresa como um todo, não apenas do setor de TI. Contate-nos, e saiba como podemos ajudá-lo a gerar mais valor ao seu negócio.

